

BORSA İSTANBUL

BİST 100 endeksi günü %2,30 düşüştü 9.774,40 puandan tamamladı. BİST 100 endeksi gün içinde en düşük 9.749,91 en yüksek ise 9.918,35 seviyesinden işlem gördü. Toplam işlem hacmi ise 135,3 milyar TL düzeyinde gerçekleşti.

En fazla işlem gören sektör endeksi 58,3 milyar TL ile BİST MALİ endeksi olurken, en fazla değer kaybeden sektör endeksi -%3,39 ile BİST MADENCİLİK endeksi olurken, değer kazanan sektör endeksi olmadı.

XU100 endeksi içerisinde işlem gören 14 hissenin fiyatı yükselirken 86 hissenin fiyatı düşmüştür.

Borsa İstanbul'un toplam işlem hacmi bir önceki işlem gününe göre %13,64 yükselişle (16,2 milyar TL) 135,3 milyar TL oldu. 5 günlük ortalama işlem hacmi 123,5 milyar TL düzeyinde gerçekleşirken son gün işlem hacmi ortalamaya göre %9,55 artış kaydetmiştir.

PİYASA GÜNDEMİ

Bu sabah Asya piyasaları ve Amerikan borsa vadeli işlemleri Çin'in ABD'nin yeni gümrük vergilerine verdiği yanıtın ardından satış baskısı altında kalıyor. Bu durum aynı zamanda, dünyanın en büyük iki ekonomisinin arasında ticaret savaşının başladığı anlamına geliyor. Pazartesi akşam saatlerinde Trump, Kanada ve Meksika liderleriyle görüşükten sonra gümrük tarifelerinin ertelenmesine karar vermişti. Erteleme haberiyle güne pozitif başlayan Asya borsaları, Çin'in adım atmasının ardından tüm kazanımlarını geri vererek satışa döndü. Tarife haberleriyle global piyasalarda volatilitenin süreceğini düşünüyoruz. Bugün TSİ 18:00'de ABD/JOLTS verisi piyasaların takibinde olacaktır.

Ocak ayı TÜİK/TÜFE verisi beklentilerin üzerinde geldi. Global piyasalar gümrük tarifeleri nedeniyle haftaya risk iştahı düşük başlangıç yapan piyasalara ek olarak TÜFE'nin de beklentileri aşması, iç piyasalarda risk iştahının daha fazla düşmesine neden oldu. Bundan sonraki süreçte TCMB'nin faiz indirimi beklentilerine ilişkin ipuçlarını ve 2025 sonu için TÜFE öngörüsünün 7 Şubat Cuma günü Enflasyon Raporu Sunumunda alacağız. Risk iştahının çok düşmesiyle BİST100 endeksi için 9850-9900 aralığı çok önemli olup bu hat altında kaldıkça baskı devam edebilir.

DÖVİZ PİYASASI

	Son	Gün %	Haf.%	Ay %
USDTRY	35,9777	0,36	0,67	1,76
EURTRY	37,0717	0,91	-1,19	1,59
GBPTRY	44,6555	0,36	-0,06	1,50
EURUSD	1,0295	-0,61	-1,84	-0,08
GBPUSD	1,2403	0,02	-0,71	-0,14

DÖVİZ SEPETLERİ

	Son	Gün %	Haf. %	Ay %
Döviz Sepeti	36,5202	0,00	0,00	1,64
Dolar Endeksi (DXY)	108,9900	0,45	1,54	0,06

TAHVİL PİYASASI

Tahvil Faizleri	Son	Ö.Gün	Ö.Haf.	Ö.Ay
TL Referans Faiz	44,5%	44,5%	44,3%	46,9%
Türkiye 2 Yıllık	36,0%	35,5%	34,6%	37,3%
Türkiye 10 Yıllık	23,7%	23,2%	23,2%	23,9%
Almanya 10 Yıllık	2,4%	2,5%	2,5%	2,5%
ABD 2 Yıllık	4,3%	4,2%	4,2%	4,3%
ABD 10 Yıllık	4,5%	4,6%	4,5%	4,6%
ABD10y 2y Farkı	27,8bp	34,0bp	33,1bp	34,0bp

EMTİA PİYASASI

Emtia	Son	Gün %	Haf. %	Ay %
Altın Ons	2.816,7	0,66	2,74	6,76
Gümüş Ons	31,5	0,40	4,45	6,40
Brent	75,6	-0,86	-0,62	-1,08
Gram Altın	3.255,2	0,87	3,34	8,49

BORSA İSTANBUL ENDEKSLERİ

Performans	Kapanış	İşlem Hacmi	Gün %	Haf. %	Ay %	Yb %
BİST-100	9.774	110.277.713.374	-2,3	-2,2	-3,0	-0,6
BİST-30	10.855	93.531.242.439	-2,4	-1,9	-2,4	0,9
BİST Sanayi	12.409	37.340.004.810	-1,9	-3,5	-6,3	-4,9
BİST Banka	14.498	34.789.283.395	-2,9	-5,3	-3,8	-0,4
BİST Tüm	11.305	135.272.335.548	-2,1	-2,6	-3,3	-1,3
Son ve Önceki Dönem	Son	Ö. Haf	Ö. Ay	Yılbaşı	Ö. Yıl	
Yab.Takas Oranları (%)	36,85	37,08	37,05	36,99	37,08	

BİST 100 ENDEKSİ

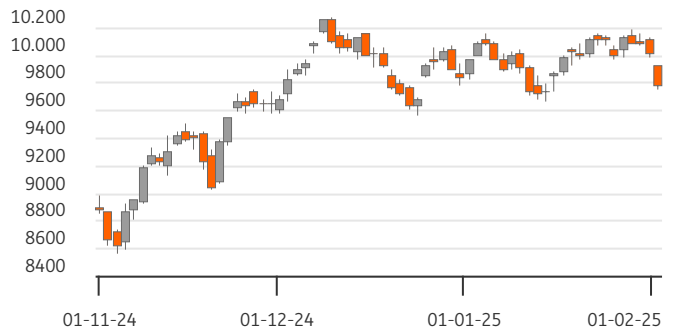

BİST-100 EN ÇOK DÜŞENLER

Değ.%	Kapanış	Hacim	Hacim	Kapanış	Değ.%		
ALFAS	-9,95	66,05	437,2	TOASO	2,547	230,20	3,46
SMRTG	-9,70	39,86	393,9	TTKOM	1,590	51,00	0,89
CVKMD	-6,51	315,75	324,5	TABGD	168	163,90	1,05
YKBNK	-5,21	29,12	10.535,9	CLEBI	75	1.924,00	0,05
KONTR	-5,08	34,04	458,2				

BİST-100 PARA GİRİŞİ

BİST-100 EN ÇOK YÜKSELENLER

Değ. %	Kapanış	Hacim	Hacim	Kapanış	Değ. %		
TOASO	3,46	230,20	2.547,1	THYAO	11.104	313,75	-1,03
IEYHO	2,64	8,93	220,0	YKBNK	10.536	29,12	-5,21
ASTOR	2,38	120,40	1.816,2	ISCTR	8.107	13,65	-3,60
GUBRF	1,97	272,00	886,8	AKBNK	8.032	63,80	-1,62
OYAKC	1,24	24,56	505,1	KCHOL	6.276	161,90	-4,65

BİST-100 HACMI EN YÜKSEKLER

Değ. %	Kapanış	Hacim	Hacim	Kapanış	Değ. %
BİST-100	2022/12	2023/12	2024/12	3 Yıl Ort	Cari
F/K Oranı	6,07	8,55	10,15	8,3%	11,60
PD/DD Oranı	1,55	1,23	1,55	1,4%	1,61
Net Kar Marjı	10,3%	11,2%	9,3%	10,3%	24,7
Aktif Karlılığı	6,1%	5,3%	4,0%	5,1%	9,7
Özsermaye Karlılığı	32,7%	25,1%	22,4%	26,7%	26,0

Endeks ve Döviz Sözleşmeleri	Gün %	Açık Pozis. (AP)	AP Değ.
F_XU0300225	-2,48	692.814	22.473
F_XAUUSD0225	0,57	108.948	8.182
F_USDTRY0225	0,35	991.667	-398.102
F_EURUSD0225	-1,14	23.666	-4.014
F_EURTRY0225	-0,75	5.667	-4.458

Ülke	Endeks	Kapanış	Gün %	Haf.%	Ay %
ABD	S&P 500	5.995	-0,8%	-0,3%	0,9%
	DOW 30	44.422	-0,3%	-0,7%	4,0%
	NASDAQ	19.392	-1,2%	0,3%	-1,2%
Fransa	CAC40	7.855	-1,2%	-0,7%	7,9%
Almanya	DAX	21.428	-1,4%	0,7%	7,6%
İngiltere	FTSE	8.584	-1,0%	0,9%	4,4%
Japonya	NIKKEI 225	38.520	-2,7%	-2,6%	-3,4%



BİST ENDEKSLERİ DESTEK DİRENÇ - HAREKETLİ ORTALAMA - PERFORMANS TABLOSU

Endeks	Kapanış	Destekler		Pivot	Dirençler		Hareketli Ortalamalar			Performans			
		Destek 2	Destek 1		Direnç 1	Direnç 2	5 HO	20 HO	50 HO	Gün. %	Haf. %	Aylık %	Yıllık %
XU100	9.774,40	9.645,78	9.710,09	9.814,22	9.878,53	9.982,66	10.011,93	9.960,84	9.918,03	-2,3%	-2,2%	-3,0%	12,8%
XU050	8.667,34	8.552,80	8.610,07	8.702,05	8.759,32	8.851,30	8.885,71	8.822,59	8.772,94	-2,4%	-2,2%	-2,8%	13,6%
XU030	10.854,91	10.699,04	10.776,97	10.895,50	10.973,43	11.091,96	11.130,60	11.021,63	10.924,95	-2,4%	-1,9%	-2,4%	17,2%
XUSIN	12.408,53	12.285,90	12.347,22	12.452,29	12.513,61	12.618,68	12.669,52	12.865,18	12.998,44	-1,9%	-3,5%	-6,3%	-5,9%
XUMAL	11.452,82	11.180,69	11.316,76	11.486,14	11.622,21	11.791,59	11.851,69	11.919,03	11.824,89	-2,7%	-4,7%	-4,9%	24,8%
XBANK	14.498,15	13.924,34	14.211,24	14.490,59	14.777,49	15.056,84	15.128,55	15.097,84	14.715,60	-2,9%	-5,3%	-3,8%	51,2%

BİST 30 HİSSELERİ DESTEK DİRENÇ - HAREKETLİ ORTALAMA - PERFORMANS TABLOSU

Hisse	Kapanış	Destekler		Pivot	Dirençler		Hareketli Ortalamalar			Performans			
		Destek 2	Destek 1		Direnç 1	Direnç 2	5 HO	20 HO	50 HO	Gün. %	Haf. %	Aylık %	Yıllık %
AEFES	157,60	155,00	156,30	158,20	159,50	161,40	162,50	165,99	195,97	-2,4%	-4,6%	-10,2%	6,7%
AKBNK	63,80	60,30	62,05	63,35	65,10	66,40	65,45	65,55	64,09	-1,6%	-3,3%	-3,6%	69,6%
ALARK	83,20	80,97	82,08	83,87	84,98	86,77	86,58	90,06	93,68	-3,3%	-5,9%	-14,2%	-23,6%
ASELS	88,25	86,68	87,47	88,23	89,02	89,78	88,72	82,55	75,62	-0,5%	2,8%	17,9%	72,8%
ASTOR	120,40	112,27	116,33	119,27	123,33	126,27	122,42	122,53	111,59	2,4%	-5,9%	-0,2%	-1,6%
BIMAS	537,50	517,50	527,50	541,50	551,50	565,50	541,80	523,95	513,87	-2,3%	6,3%	1,2%	48,8%
EKGYO	14,52	14,00	14,26	14,69	14,95	15,38	14,99	14,47	13,75	-4,9%	1,0%	4,2%	46,2%
ENKAI	46,80	45,65	46,23	47,33	47,91	49,01	48,30	49,43	51,10	-3,9%	-6,6%	-7,6%	23,8%
EREGL	21,68	21,09	21,39	21,77	22,07	22,45	22,63	23,03	24,49	-3,4%	-6,2%	-12,3%	1,0%
FROTO	884,00	853,67	868,83	894,17	909,33	934,67	919,00	925,28	950,76	-4,9%	-3,3%	-7,1%	3,5%
GARAN	124,60	117,67	121,13	123,57	127,03	129,47	130,76	130,91	128,11	-2,1%	-6,9%	-3,5%	103,9%
HEKTS	3,49	3,41	3,45	3,52	3,56	3,63	3,65	3,81	3,95	-3,3%	-6,7%	-17,3%	-45,8%
ISCTR	13,65	13,02	13,34	13,67	13,99	14,32	14,36	14,34	13,91	-3,6%	-5,1%	-3,1%	37,0%
KCHOL	161,90	157,37	159,63	163,97	166,23	170,57	169,34	176,74	185,50	-4,7%	-7,7%	-13,2%	-1,4%
KONTR	34,04	33,01	33,53	34,53	35,05	36,05	35,93	37,12	41,13	-5,1%	-5,9%	-13,6%	-54,8%
KOZAL	21,96	21,35	21,65	22,03	22,33	22,71	22,74	23,15	22,89	-2,7%	-7,7%	-2,6%	4,2%
KRDMD	26,70	26,05	26,37	26,69	27,01	27,33	27,20	26,68	27,55	-2,2%	0,8%	-5,9%	-5,0%
MGROS	574,00	552,00	563,00	576,50	587,50	601,00	574,30	551,48	526,73	-1,9%	4,6%	8,4%	39,1%
PETKM	16,90	16,58	16,74	17,04	17,20	17,50	17,50	17,84	18,32	-3,4%	-4,8%	-7,9%	-23,2%
PGSUS	232,50	227,70	230,10	233,40	235,80	239,10	233,22	223,83	222,17	-0,9%	0,6%	3,9%	48,1%
SAHOL	96,15	92,15	94,15	96,60	98,60	101,05	100,85	100,42	97,80	-3,8%	-5,7%	-5,8%	28,3%
SASA	3,51	3,41	3,46	3,55	3,60	3,69	3,66	3,86	4,07	-4,1%	-6,1%	-17,8%	-25,4%
SISE	36,92	36,33	36,63	37,15	37,45	37,97	38,42	39,39	41,01	-2,9%	-4,0%	-13,2%	-25,1%
TCELL	105,60	103,27	104,43	105,77	106,93	108,27	107,60	101,71	96,51	-2,3%	-0,5%	7,2%	55,1%
THYAO	313,75	308,25	311,00	314,50	317,25	320,75	313,70	303,01	296,38	-1,0%	2,4%	5,3%	11,5%
TOASO	230,20	216,73	223,47	226,83	233,57	236,93	220,00	213,14	205,78	3,5%	10,1%	9,9%	-2,3%
TTKOM	51,00	48,33	49,67	50,63	51,97	52,93	50,79	47,70	46,60	0,9%	4,3%	11,9%	52,9%
TUPRS	138,60	135,80	137,20	139,00	140,40	142,20	140,30	143,70	146,13	-1,8%	-1,4%	-7,6%	2,0%
ULKER	119,00	115,33	117,17	119,23	121,07	123,13	119,96	115,93	114,74	-1,3%	2,4%	-2,1%	22,7%
YKBNK	29,12	28,07	28,59	29,49	30,01	30,91	31,41	31,44	30,78	-5,2%	-10,1%	-9,5%	36,4%





BİST 30 HİSSELERİ TEMEL VERİLER

Hisse	Çarpanlar		Piy.Değ.(Mn USD)		Karlılık				Büyüme			Borç.	YP
	F/K	PD/DD	Cari	Son Bilanço Dönemi	Aktif Karlılık	Özser. Karlılık	FAVÖK Marjı	Net Kar Marjı	Net Satış Çeyrek	FAVÖK Çeyrek	Net Kar Çeyrek	Net Borç /FAVÖK	Net Poz. (Mn USD)
AEFES	4,73	1,09	2.609	3.410	5,0%	22,0%	20,6%	9,0%	2,8%	1,4%	41,6%	0,60	582
AKBNK	7,83	1,38	9.277	9.574	2,0%	18,8%	-	24,9%	18,3%	-	2,2%	-	458
ALARK	7,32	0,65	1.012	1.205	0,2%	0,4%	16,1%	62,4%	-1,3%	68,5%	609,2%	-	-136
ASELS	43,99	3,25	11.252	7.925	3,9%	7,1%	22,6%	9,2%	13,0%	-4,1%	-12,0%	1,68	733
ASTOR	16,34	6,56	3.360	2.282	17,3%	26,7%	36,7%	34,2%	17,4%	24,6%	212,8%	-0,65	23
BIMAS	15,16	3,24	9.126	8.839	8,6%	21,2%	4,3%	3,5%	15,3%	26,4%	-3,8%	0,86	-1
EKGYO	17,18	0,67	1.543	1.340	2,6%	5,8%	19,7%	28,7%	72,2%	86,6%	730,6%	0,40	-
ENKAI	11,55	1,07	7.852	7.973	6,1%	7,9%	21,7%	23,4%	13,8%	-1,8%	-0,9%	-5,43	538
EREGL	8,12	0,67	4.243	5.493	3,2%	5,6%	9,3%	1,6%	-3,5%	-28,8%	-81,7%	2,91	79
FROTO	6,07	3,06	8.674	9.450	10,7%	36,2%	6,9%	6,0%	32,7%	30,3%	43,3%	2,80	-1.818
GARAN	5,68	1,59	14.633	14.833	4,1%	32,1%	-	43,4%	15,6%	-	14,2%	-	782
HEKTS	-	3,74	823	1.105	-9,1%	-34,3%	-82,6%	-97,0%	-20,4%	-	-	-	-98
ISCTR	6,22	1,17	9.542	10.311	1,3%	13,5%	-	21,8%	-15,6%	-	-63,4%	-	-540
KCHOL	9,47	0,81	11.480	14.000	-0,1%	-0,5%	4,7%	-0,7%	7,5%	-13,3%	-	2,54	518
KONTR	46,09	4,63	619	841	6,3%	26,1%	19,7%	3,3%	1,6%	-15,9%	-81,4%	5,06	-77
KOZAL	29,19	2,53	1.966	2.181	2,2%	2,5%	30,1%	41,7%	-11,0%	-16,2%	-	-3,16	-8
KRDMD	12,74	0,63	583	616	-5,4%	-9,9%	5,3%	-6,7%	31,5%	34,4%	-	0,26	-558
MGROS	16,34	1,92	2.906	2.390	5,5%	17,0%	7,6%	4,2%	15,9%	51,5%	422,4%	-0,44	33
PETKM	2,20	0,69	1.198	1.685	-0,1%	-0,3%	-4,9%	-17,4%	-8,0%	-	-	-	-1.297
PGSUS	5,01	1,54	3.251	3.510	5,2%	20,4%	40,0%	27,0%	50,8%	98,6%	170,8%	3,53	-422
SAHOL	28,50	0,74	5.647	5.998	-0,5%	-5,4%	4,3%	-1,3%	13,1%	-44,1%	-	0,67	840
SASA	4,63	1,41	4.300	5.459	10,8%	25,1%	17,7%	21,2%	1,1%	-3,3%	12,0%	8,10	-2.730
SISE	6,12	0,63	3.162	3.873	2,0%	4,5%	7,1%	1,9%	2,6%	1,4%	-66,5%	5,71	-139
TCELL	5,36	1,33	6.496	6.144	8,6%	19,1%	42,8%	37,3%	14,7%	-7,7%	391,7%	0,29	149
THYAO	2,37	0,70	12.107	11.537	7,7%	18,5%	26,6%	23,2%	21,3%	73,5%	69,6%	2,16	-8.344
TOASO	9,57	2,61	3.218	3.161	7,0%	15,4%	1,2%	1,5%	-9,8%	-91,1%	-75,8%	-0,12	207
TTKOM	6,95	1,32	4.991	5.113	2,2%	4,7%	40,4%	2,8%	22,4%	12,2%	-19,4%	1,01	46
TUPRS	4,24	1,10	7.467	8.772	3,9%	8,7%	7,6%	3,9%	2,9%	13,5%	54,8%	-0,82	82
ULKER	7,32	1,63	1.229	1.517	6,4%	24,5%	15,9%	2,6%	18,9%	-3,4%	-62,7%	1,70	-202
YKBNK	8,48	1,28	6.878	7.343	1,4%	15,6%	-	15,5%	28,6%	-	32,2%	-	201

TEMETTÜ TAKVİMİ

Kod	Piyasa Değeri (Bin TL)	Net Kar (Bin TL)	Brüt Tem. Tutarı (Bin TL)	Tem. Dağ. Oranı	Hisse Başına Brüt Tutar	Hisse Başına Net Tutar	Tem. Verimi	Tem. Dağıtım Tarihi	Tem. Ödeme Kalan Gün	Tem. Ödeme Bilgisi
-----	------------------------	------------------	---------------------------	-----------------	-------------------------	------------------------	-------------	---------------------	----------------------	--------------------



ŞİRKETLERDEN HABERLER

ISFIN	03.02.2025 23:33 İş Finansal Kiralama A.Ş. 01.01.2024-31.12.2024 Dönemine İlişkin Bankacılık Düzenleme ve Denetleme Kurumu'na Gönderilen Mali Tablolar Haberin Devamı
TATEN	03.02.2025 20:40 Tatlıpınar Enerji Üretim A.Ş. 01.01.2024 - 31.12.2024 Dönemine İlişkin Faaliyet Raporu Haberin Devamı
AZTEK	03.02.2025 19:35 Aztek Teknoloji Ürünleri Ticaret A.Ş. Halka Arzdan Elde Edilen Fonun Kullanım Yerlerine İlişkin Rapor Haberin Devamı
GUBRF	03.02.2025 18:42 Gübre Fabrikaları T.A.Ş. Pay Geri Alım İşlemlerine İlişkin Bildirim Haberin Devamı
BSOKE	03.02.2025 18:27 Batisöke Söke Çimento Sanayii T.A.Ş. Şirket Genel Bilgi Formu Haberin Devamı
BTCIM	03.02.2025 18:26 Batıçim Batı Anadolu Çimento Sanayii A.Ş. Şirket Genel Bilgi Formu Haberin Devamı
FENER	03.02.2025 17:46 Fenerbahçe Futbol A.Ş. Sermaye Artırımının Tamamlanması ve Esas Sözleşme Tadilinin Tescili ve İlanı Hakkında Haberin Devamı
TUKAS	03.02.2025 16:51 Tukaş Gıda Sanayi ve Ticaret A.Ş.,Borsa İstanbul A.Ş. Hak Kullanımı Haberin Devamı
KRDMD	03.02.2025 15:37 Kardemir Karabük Demir Çelik Sanayi Ve Ticaret A.Ş. Yatırım hk Haberin Devamı
AKFK	03.02.2025 15:34 Ak Finansal Kiralama A.Ş.,Ak Yatırım Menkul Değerler A.Ş.,Korteks Mensucat Sanayi Ve Ticaret A.Ş.,Kuveyt Türk Portföy Yönetimi A.Ş.,Orfin Finansman A.Ş.,Enerjisa Enerji A.Ş.,Katılım Varlık Kiralama A.Ş.,Merkezi Kayıt Kuruluşu A.Ş.,Emlak Katılım Varlık Kiralama A.Ş. Borçlanma Araçları, Yatırım Fonları ve Varant İtfa/Kupon/Getiri/Nakdi Uzlaşma Ödeme İşlemleri Haberin Devamı
TUKAS	03.02.2025 11:42 Tukaş Gıda Sanayi ve Ticaret A.Ş. Bedelsiz Pay Alma Hakkı Kullanım Başlangıç Tarihi Haberin Devamı
AKSEN	03.02.2025 09:38 Aksa Enerji Üretim A.Ş. Karahisar Depolamalı Rüzgâr Enerjisi Santrali Yatırımı Hakkında Haberin Devamı
ARMGD	03.02.2025 09:19 Armada Gıda Ticaret Sanayi A.Ş. Yapılmakta Olan Yatırımlar Hakkında Haberin Devamı
ODINE	03.02.2025 08:57 Odine Solutions Teknoloji Ticaret Ve Sanayi A.Ş. Pay Alım Satım Bildirimi Haberin Devamı
TKFEN	02.02.2025 22:04 Tekfen Holding A.Ş. Pay Geri Alım Programının Sonlanması Hk Haberin Devamı
TKFEN	31.01.2025 22:30 Tekfen Holding A.Ş. Payların Geri Alınmasına İlişkin Bildirim Haberin Devamı
OBAMS	31.01.2025 21:43 Oba Makarnacılık Sanayi Ve Ticaret A.Ş. 31.01.2025 Tarihli Pay Geri Alım İşlemleri Hakkında, Haberin Devamı
ATAKP	31.01.2025 20:55 Atakey Patates Gıda Sanayi Ve Ticaret A.Ş. 31 Ocak 2025 tarihli Pay Geri Alım İşlemleri Haberin Devamı
GUBRF	31.01.2025 20:06 Gübre Fabrikaları T.A.Ş. Pay Geri Alım İşlemlerine İlişkin Bildirim Haberin Devamı
ARCLK	31.01.2025 18:59 Arçelik A.Ş. Finansal Tablolar hk Haberin Devamı

ING Yatırım Menkul Değerler A.Ş.

Unvan : ING Yatırım Menkul Değerler A.Ş.
Adres : Reşit Paşa Mahallesi Eski Büyükdere Cad. No:8 Kat:10 34467 Sarıyer/İstanbul
E-Posta : ingyatirim@ingyatirim.com.tr
Tel : 0850 222 0 600

YASAL UYARI

Bu Bülten; bir veya daha fazla sermaye piyasası aracı veya bunları ihraç eden ortaklıklar ve kuruluşlar ile piyasa eğilimleri hakkında, belirli bir kişiye veya mali durumları, risk ve getiri tercihleri benzer nitelikteki bir gruba yönelik olmamak kaydıyla, ING Yatırım Menkul Değerler A.Ş. müşterilerine ve/veya dağıtım kanallarına yönelik olarak ING Yatırım Menkul Değerler A.Ş.'nin anlaşmalı olduğu dışarıdan hizmet sağlayıcı kuruluşlar tarafından hazırlanmakta olup, Bu Bülten içerisinde sunulan bilgi, analiz, veri ve yorumlar yatırım danışmanlığı faaliyeti kapsamında değildir. Bu Bülten; genel nitelikte yorum ve tavsiye sunulması amacıyla, sermaye piyasası araçlarının mevcut veya gelecekteki fiyat veya değerlerine ilişkin araştırmalardan veya diğer bilgilerden yararlanılarak genel yatırım tavsiyesi olarak hazırlanmaktadır. Yatırım danışmanlığı hizmeti, yetkili kuruluşlar tarafından kişilerin risk ve getiri tercihleri dikkate alınarak kişiye özel sunulmakta olup, genel yatırım tavsiyeleri ise kişiye özel olmayan yatırım stratejileri veya tavsiyeleri içermektedir. Bu sebeple, Bu Bülten içerisinde sunulan bilgi, analiz, veri ve yorumlar mali durumunuz ile risk ve getiri tercihlerinize uygun olmayabileceği gibi, sadece Bu Bülten'e dayanılarak yatırım kararı verilmesi beklentilerinize uygun sonuçlar doğurmayabilir.

